

DISATTIVA PC (manda il PC in Standby/Sospensione secondo azione programmata)

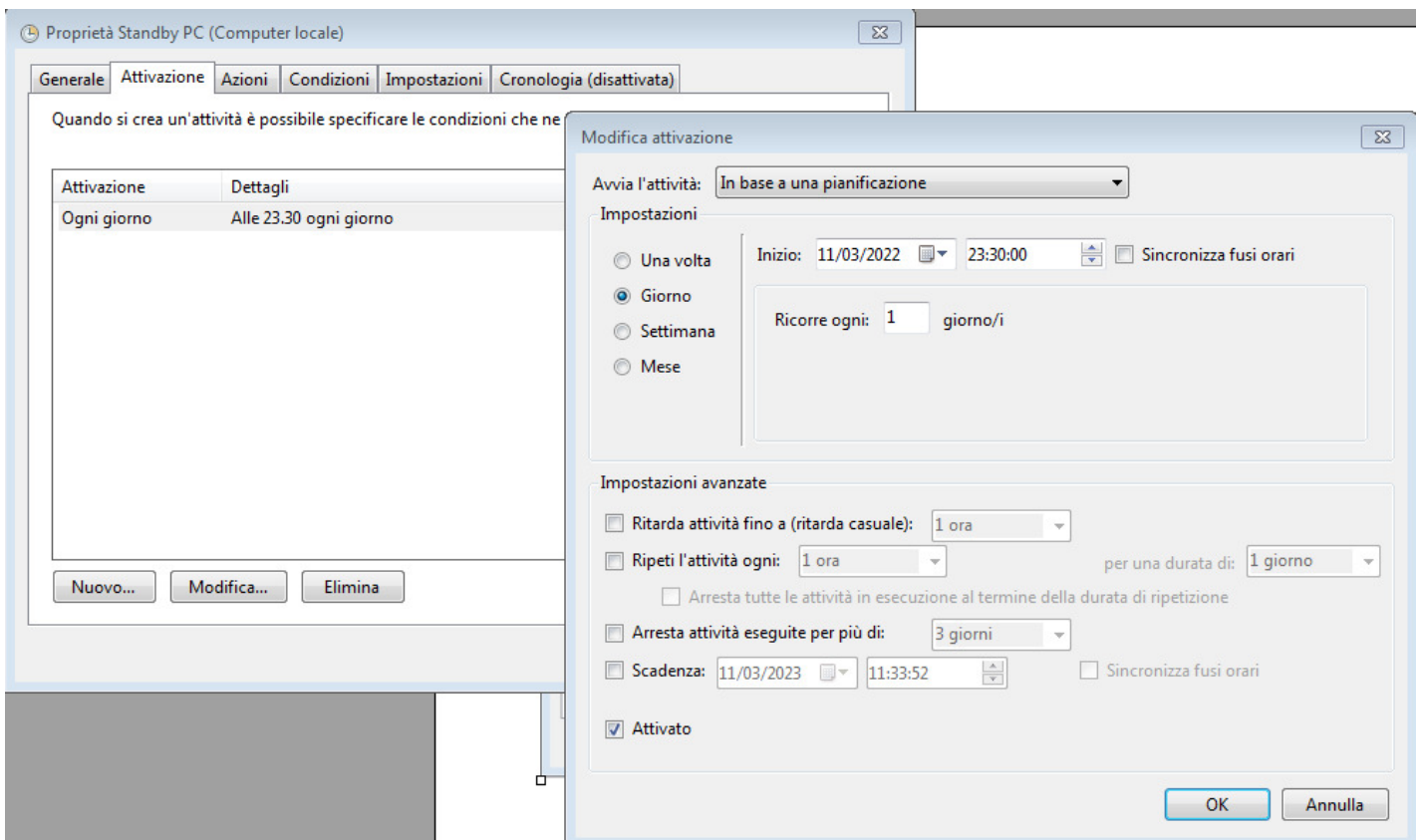

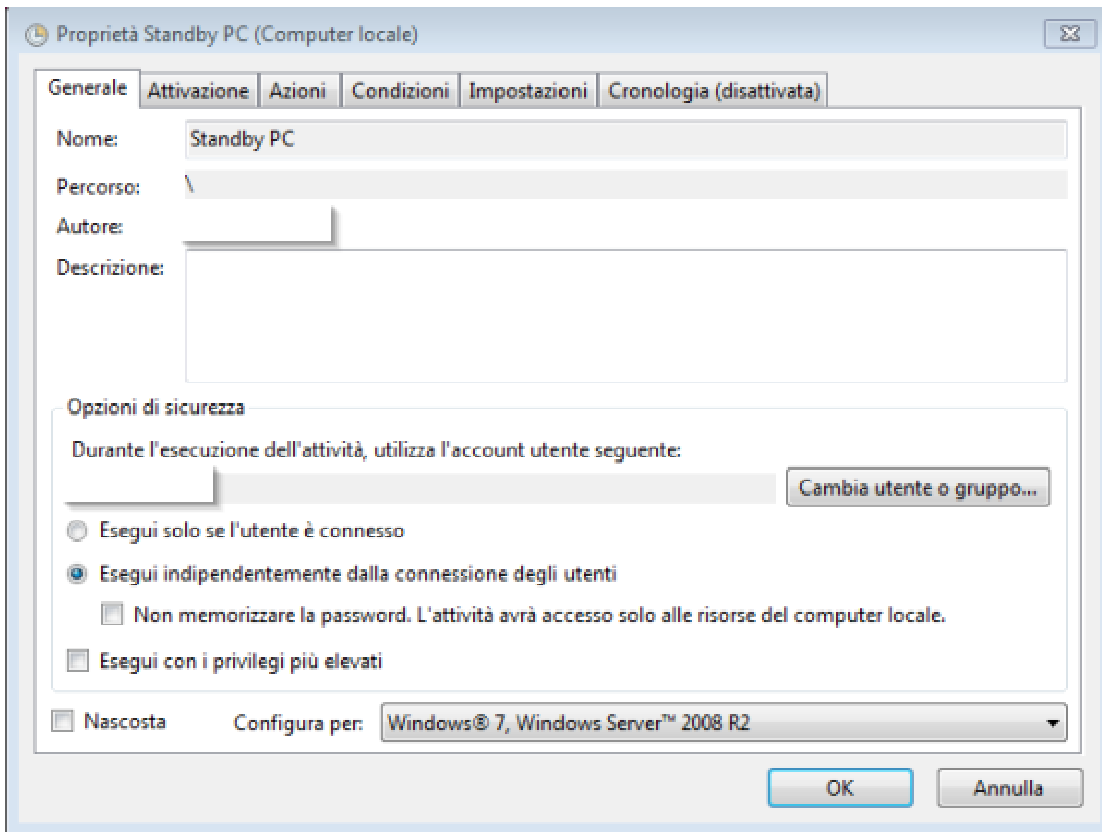
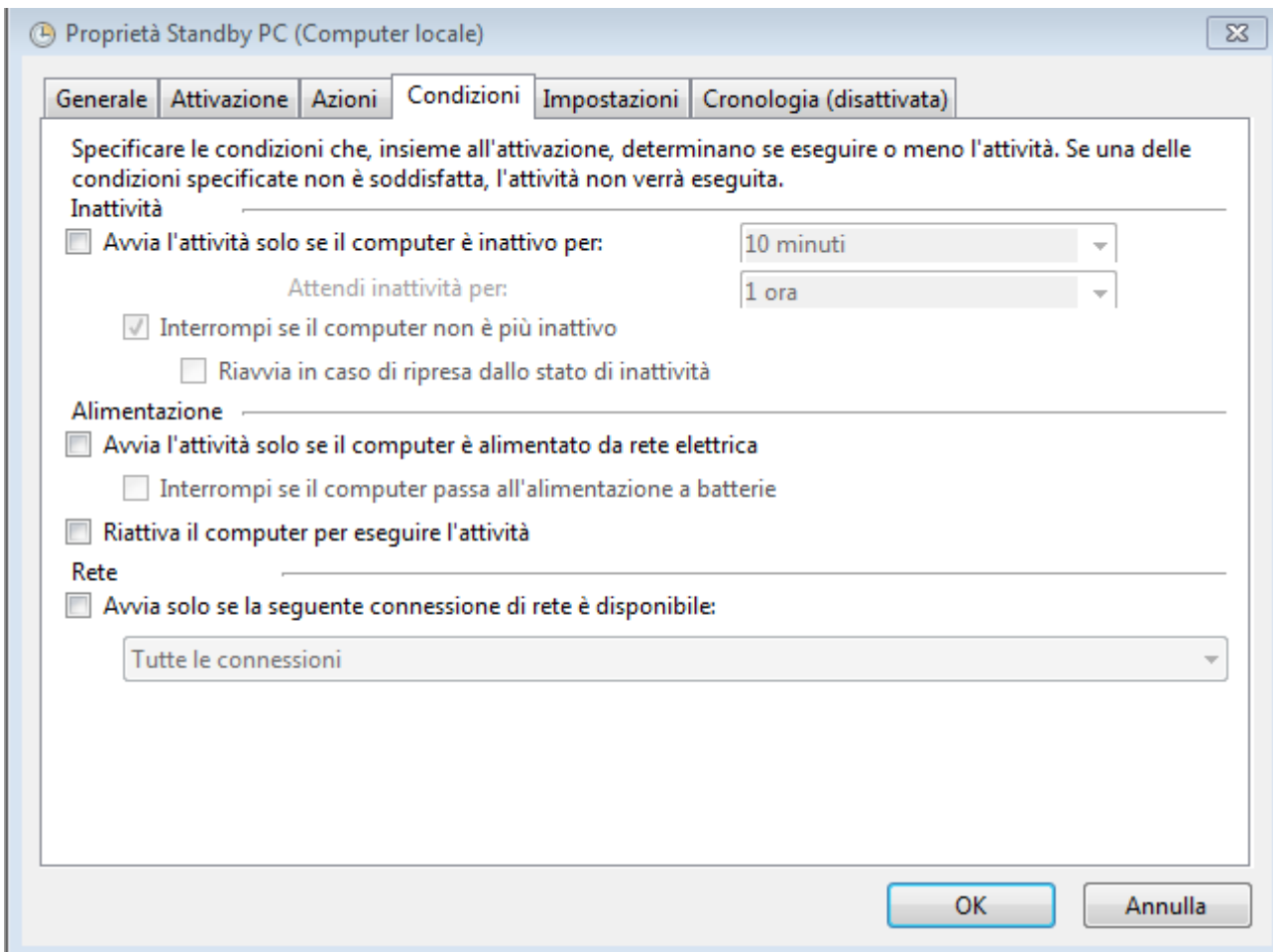
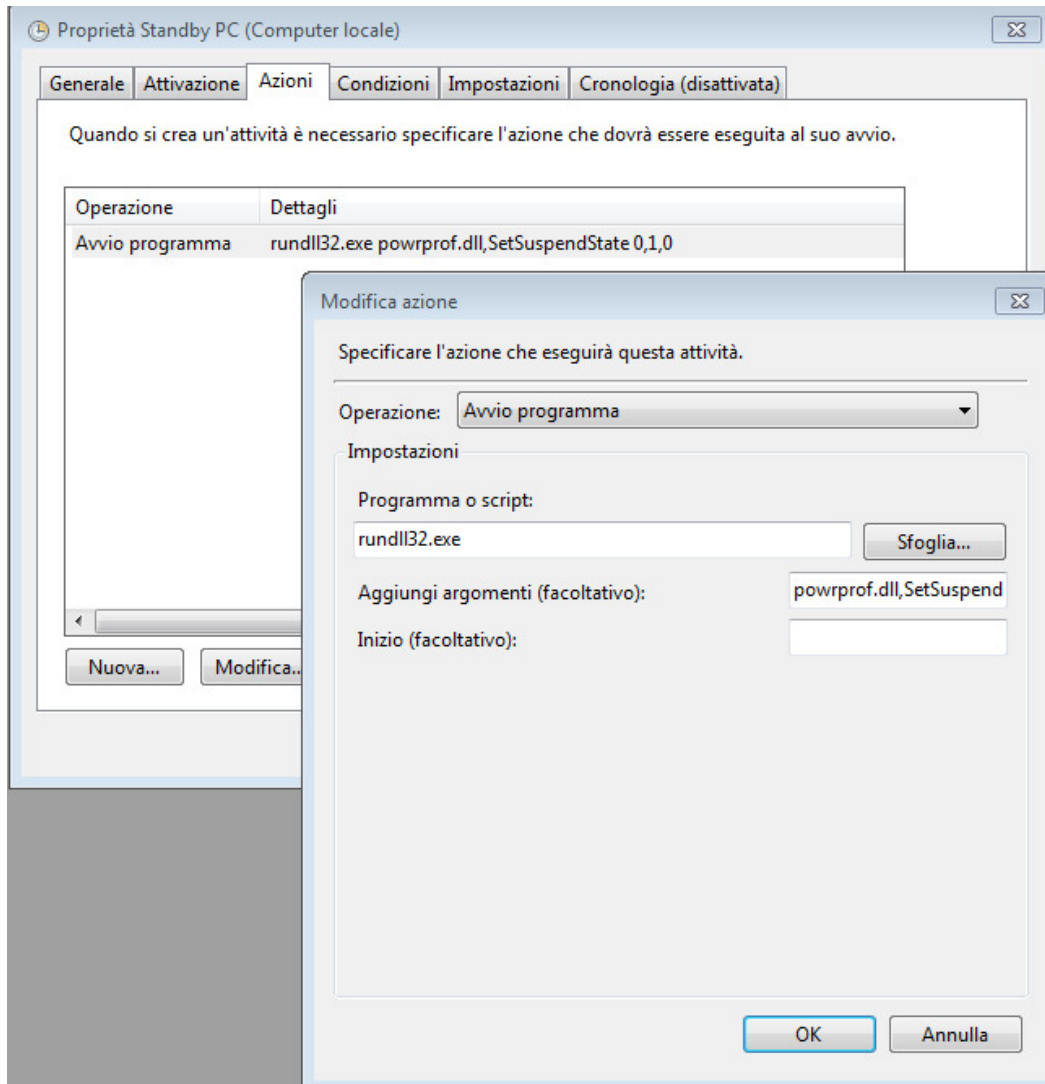

Generale Attivazione Azioni Condizioni Impostazioni Cronologia (disattivata)

Specificare ulteriori impostazioni relative al comportamento dell'attività.

Consenti esecuzione attività su richiesta

Avvvia appena possibile se un avvio pianificato non viene eseguito

In caso di errore, riavvia attività ogni:

Tenta il riavvio fino a: volte

Interrompi se eseguita per oltre:

Se l'attività non cessa quando richiesto, imponi l'interruzione

In assenza di ulteriori pianificazioni, elimina dopo:

Se l'attività è già in esecuzione, applica la seguente regola:

OK

Annulla

RIATTIVA PC (riattiva il PC dallo stato di Standby/Sospensione secondo azione programmata)

Proprietà Riattiva PC (Computer locale)

Generale Attivazione Azioni Condizioni Impostazioni Cronologia (disattivata)

Nome: Riattiva PC

Percorso: \

Autore:

Descrizione:

Opzioni di sicurezza

Durante l'esecuzione dell'attività, utilizza l'account utente seguente:

Cambia utente o gruppo...

Esegui solo se l'utente è connesso

Esegui indipendentemente dalla connessione degli utenti

Non memorizzare la password. L'attività avrà accesso solo alle risorse del computer locale.

Esegui con i privilegi più elevati

Nascosta Configura per: Windows® 7, Windows Server™ 2008 R2

OK Annulla

Modifica attivazione

Avvia l'attività: In base a una pianificazione

Impostazioni

Una volta

Giorno

Settimgna

Mese

Inizio: 11/03/2022 08:30:00 Sincronizza fusi orari

Ricorre ogni: 1 giorno/i

Impostazioni avanzate

Ritarda attività fino a (ritarda casuale): 1 ora

Ripeti l'attività ogni: 1 ora per una durata di: 1 giorno

Arresta tutte le attività in esecuzione al termine della durata di ripetizione

Arresta attività eseguite per più di: 3 giorni

Scadenza: 11/03/2023 11:27:16 Sincronizza fusi orari

Attivato

OK Annulla

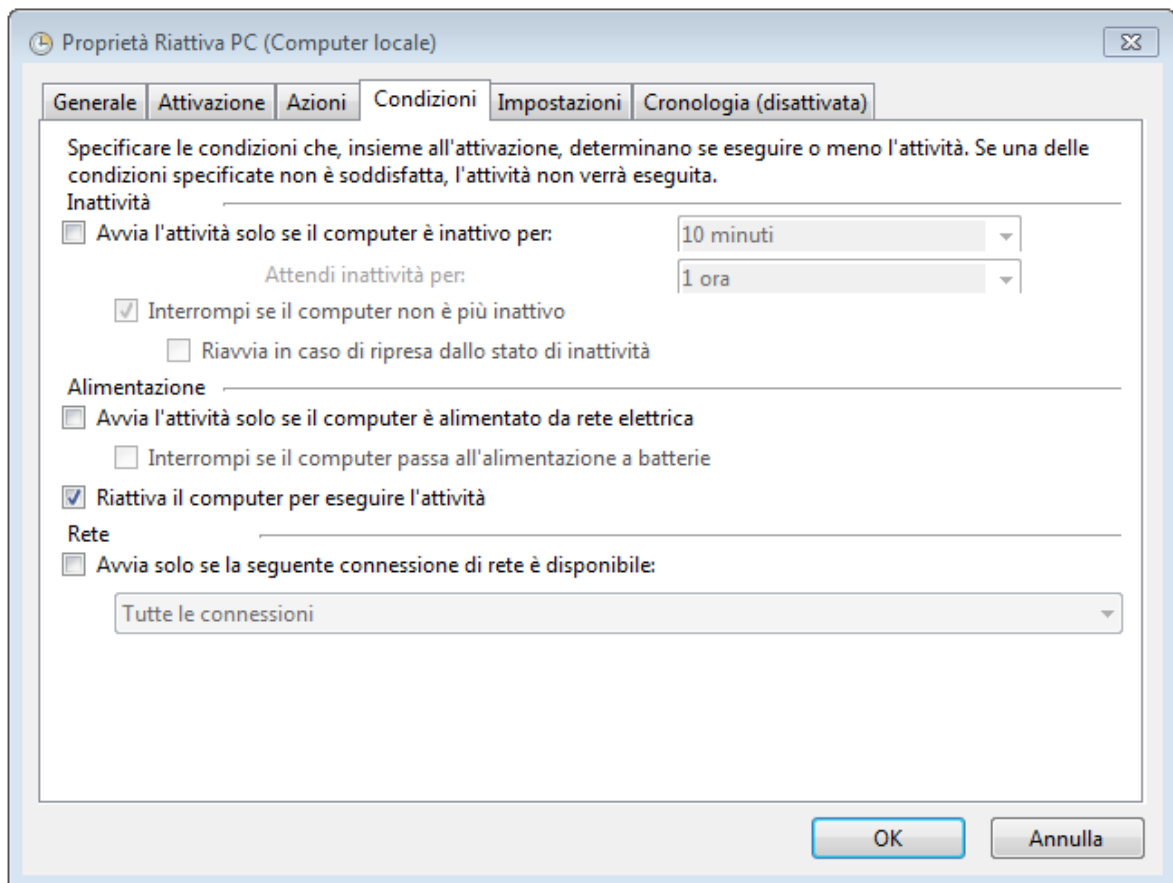
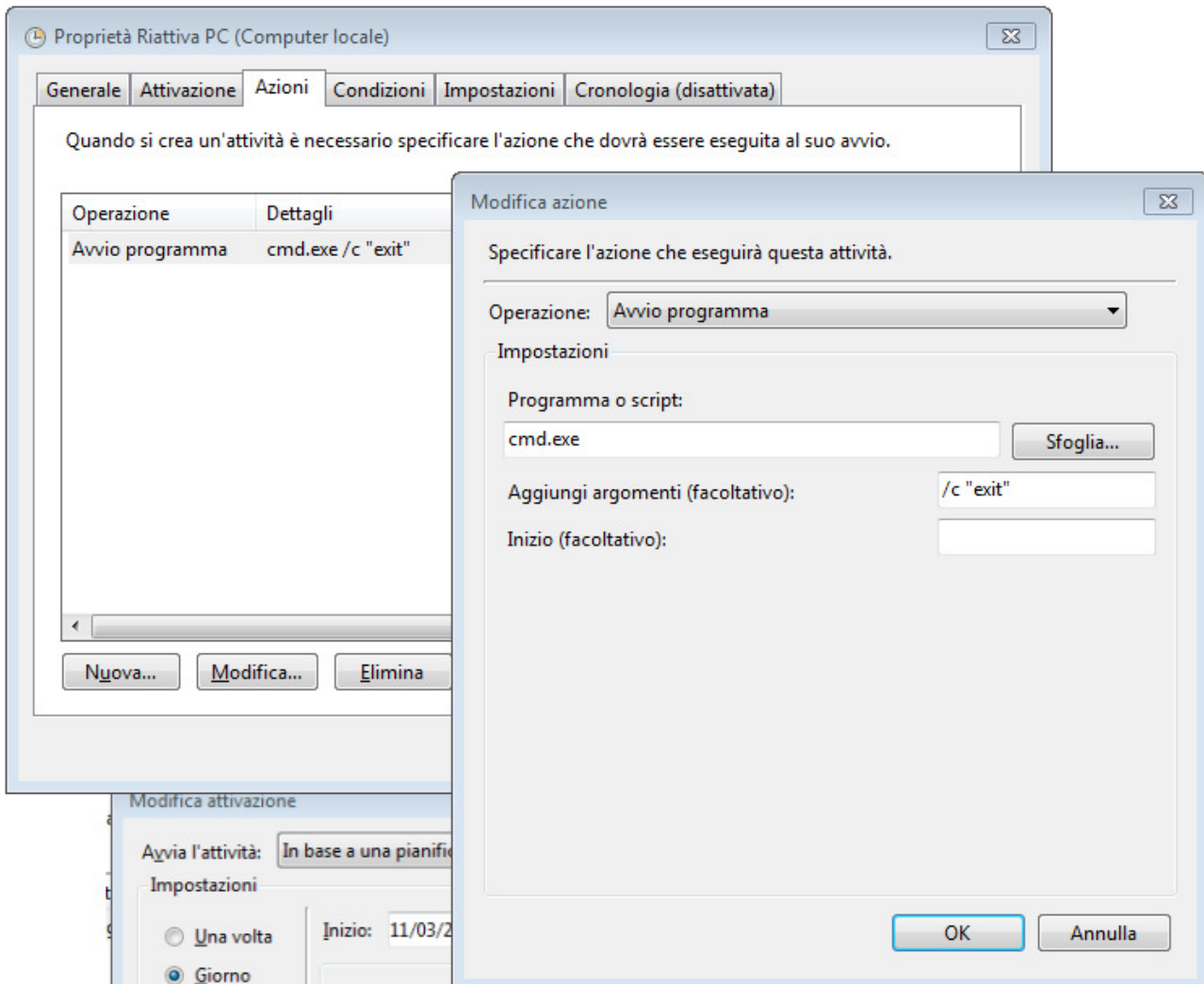

Specificare ulteriori impostazioni relative al comportamento dell'attività.

Consenti esecuzione attività su richiesta

Avvia appena possibile se un avvio pianificato non viene eseguito

In caso di errore, riavvia attività ogni:

Tenta il riavvio fino a: volte

Interrompi se eseguita per oltre:

Se l'attività non cessa quando richiesto, imponi l'interruzione

In assenza di ulteriori pianificazioni, elimina dopo:

Se l'attività è già in esecuzione, applica la seguente regola:

OK

Annulla